Zustand der Billard Sport-Etage

Kategorie: Aktuelles
Veröffentlicht: Samstag, 06. Februar 2021 21:10

Zustand der Billard Sport-Etage

Kategorie: Aktuelles
Veröffentlicht: Samstag, 06. Februar 2021 21:10
Geschrieben von Super User
Zugriffe: 11562

Zudem sind in der Küche die Fliesen entfernt worden. Danke an Alle die sich wieder eingebracht und engagiert haben. Es ist toll zu sehen wie viele daran mitarbeiten die Etage wiederaufzubauen.

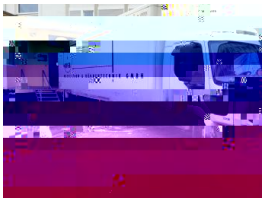

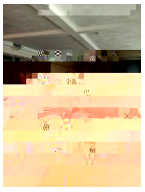

Der

Zustand der Billard Sport-Etage

Zustand der Billard Sport-Etage

Kategorie: Aktuelles
Veröffentlicht: Samstag, 06. Februar 2021 21:10
Geschrieben von Super User

Zustand der Billard Sport-Etage

Kategorie: Aktuelles
Veröffentlicht: Samstag, 06. Februar 2021 21:10
Geschrieben von Super User
Zugriffe: 11562

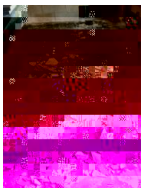

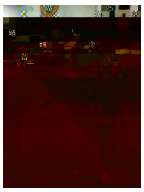
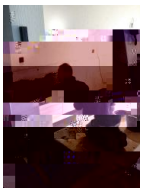

Zustand der Billard Sport-Etage

Kategorie: Aktuelles
Veröffentlicht: Samstag, 06. Februar 2021 21:10
Geschrieben von Super User
Zugriffe: 11562

Zustand der Billard Sport-Etage

Kategorie: Aktuelles

Zustand der Billard Sport-Etage

Zustand der Billard Sport-Etage

Zustand der Billard Sport-Etage

Kategorie: Aktuelles
Veröffentlicht: Samstag, 06. Februar 2021 21:10
Geschrieben von Super User
Zugriffe: 11562

Zustand der Billard Sport-Etage

Kategorie: Aktuelles
Veröffentlicht: Samstag, 06. Februar 2021 21:10
Geschrieben von Super User
Zugriffe: 11562

Freitag den 12.02.2021, Sanierung Tag 68

Und wieder sind einige der offenen Arbeiten erledigt worden. Damit liegen wir mit unseren Arbeiten im Soll. Inwieweit die Arbeiten von Recosan im Zeitrahmen erfolgen, dies können wir zum heutigen Zeitpunkt nicht sagen. Wir werden dies natürlich "tracken" Aber wir hoffen dassfT6Trffenfe

Zustand der Billard Sport-Etage

Kategorie: Aktuelles
Veröffentlicht: Samstag, 06. Februar 2021 21:10
Geschrieben von Super User
Zugriffe: 11562

Zustand der Billard Sport-Etage

Kategorie: Aktuelles
Veröffentlicht: Samstag, 06. Februar 2021 21:10

Zustand der Billard Sport-Etage

Kategorie: Aktuelles
Veröffentlicht: Samstag, 06. Februar 2021 21:10
Geschrieben von Super User
Zugriffe: 11562

Zum Abschluss möchten wir uns bei allen Mitgliedern bedanken. Manche haben sich wirklich extrem „Eingebracht“, waren über die Maßen fleißig und vor Ort tätig. Viele haben im Rahmen ihrer Möglichkeiten geholfen.

Andere haben im Hintergrund die Fäden gezogen und dieses doch sehr anspruchsvolle Projekt gesteuert und gelenn und diesesgnd r i f f e : 1 1 0.054bt6.943413 Td [(Auns 0.000000 RG BT 40000 v

Zustand der Billard Sport-Etage

Kategorie: Aktuelles
Veröffentlicht: Samstag, 06. Februar 2021 21:10
Geschrieben von Super User
Zugriffe: 11562

Hier noch der laut RKI "aktuelle" Inzedenzwert Krefelds von 101,6. Wobei das Wort Aktuell mit Vorsicht zu betrachten ist. Wie auch der nachfolgende Kommentar des RKI zeigt

Hinweis

Zustand der Billard Sport-Etage